

<b>Nr OT</b>	7-0085	<b>Fecha Informe</b>	14/05/2026
<b>Cliente</b>	MOVITIERRA		
<b>Modelo</b>	KOMATSU WA200	<b>Componentes</b>	MULTIPLE ADMISION
<b>Atención</b>	JUAN PABLO	<b>Serie</b>	FBB20121
<b>Serie Componente</b>	4930911	<b>Teléfono</b>	n/a
<b>Equipo nº</b>	n/a	<b>Horas componente</b>	12158.7
<b>Trabajo</b>	Diagnostico y correccion de fallo de potencia	<b>Fecha intervención</b>	13/05/2026
<b>Informe nº</b>	n/a		

#### Solicitud del cliente

El cliente manifiesta que el equipo perdio potencia y posee alarma de advertencia de fallo.

#### Comentarios del proceso de reparación

Se inspecciona equipo y se observa en monitor codigo de falla CA123, relacionado a bajo voltaje de sensor de carga.

Se inspecciona motor, se controla arnes electrico del sensor mencionado no encontrando desperfectos. Se mide el sensor el cual se encuentra quemado. Ademas se observa el multiple de admision roto. Se retira el mismo y se lo repara.

Se arma todo el sistema nuevamente colocando un sensor nuevo.

No se observan fallos durante la prueba con fuerza, el equipo queda operativo.

#### Recomendaciones

Reemplazar filtro de aire.

#### Soporte de imágenes

Imagen 1



**Imagen 2**



Imagen 3



Imagen 4



Imagen 5



Imagem 6

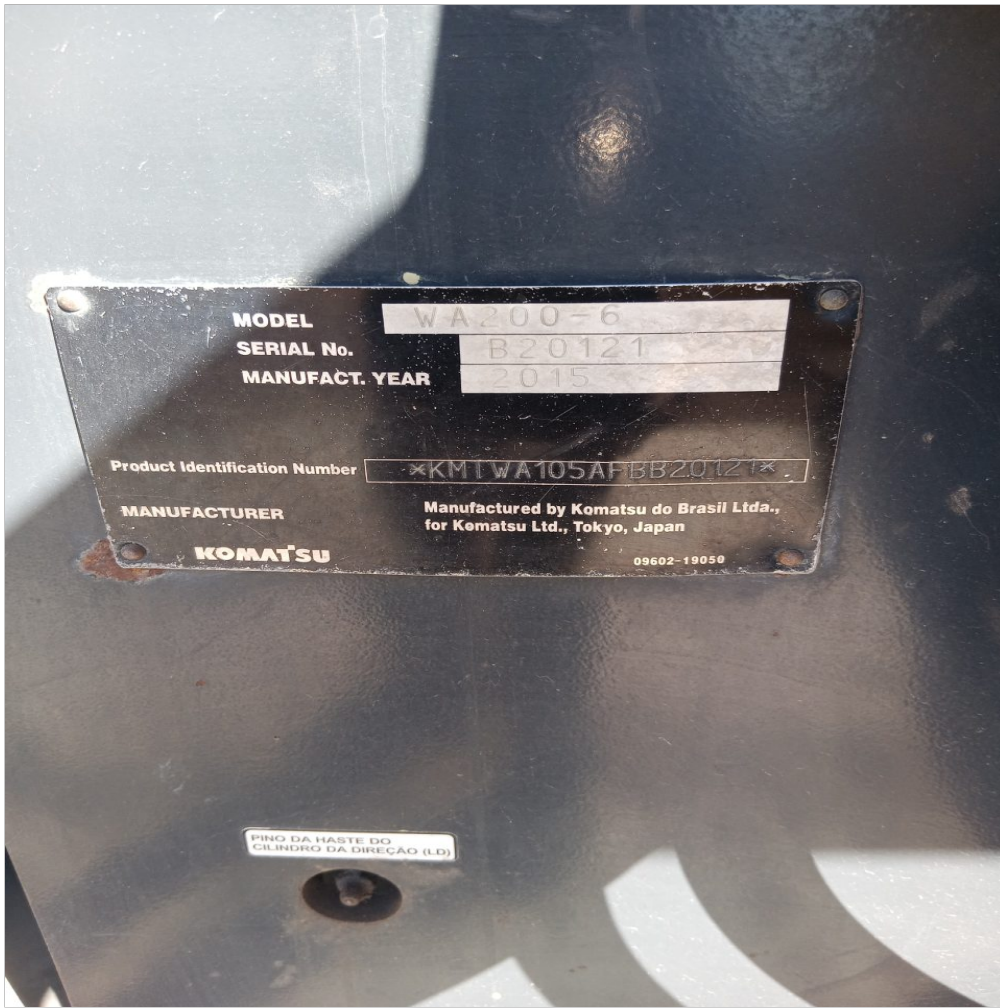

**Mano de obra**

TECNICOS	ID MANO DE OBRA	HORA DE COMIENZO	HORA DE TERMINO
Marcelo Gazzola	Trabajo	10:30	17:30
Marcelo Gazzola	Trabajo	11:00	15:30

**Kilometraje**

TECNICOS	FECHA	ID VEHICULO	KILOMETROS
Marcelo Gazzola	08/05/2026	AD045FB	360
Marcelo Gazzola	13/05/2026	AD045FB	280

Técnicos intervinientes	Confeccionó	Revisor
Marcelo Gazzola	Marcelo Gazzola	Juan Darío Durán